

104 年度桃園市公寓大廈共用設施維護修繕補助辦法執行計畫

中華民國 104 年 5 月 16 日奉核執行

壹、目的：

桃園市政府（以下簡稱本府）為協助本市之公寓大廈公共設施維護，確保生活品質及提供優質居住環境，特訂定本執行計畫。

貳、補助資格及修繕項目：

- 一、管委會須領得建築物使用執照滿 3 年以上，執行本年度公寓大廈共用設施維護修繕之補助者，每一管委會每 2 年度申請補助 1 次為限【凡前 1 年已取得本補助款之管委會—[如附件三](#)，今年度暫停申請補助 1 次】。

本項補助金額如下：

- (一) 小型公寓大廈(100戶以下者)：最高補助上限為新臺幣 2 萬。
- (二) 中型公寓大廈(101戶至200戶以下者)：最高補助上限為新臺幣4萬元。
- (三) 大型公寓大廈(超過200戶者)：最高補助上限為新臺幣 6 萬元。

本項補助維護修繕項目如下：

- (一)、涉及公共環境清潔衛生之維持費用。
 - 1、環境清潔（消毒）、抽水肥【請檢附第 12 頁之清除紀錄表樣本供參】作業等。
 - 2、共用排水溝疏通等。
 - 3、清洗外牆、水塔、蓄水池等。
- (二)、涉及公共消防滅火器材之維護費用。
 - 1、滅火器之維護。
 - 2、消防幫浦、管路維修。

3、消防受信系統。

(三)、涉及公共通道溝渠及相關設施之修繕費用（非新建工程）。

- 1、共用走廊及通道之鋪面、牆面（含油漆粉刷）修繕。
- 2、共用樓梯修繕。
- 3、共用排水溝修繕。
- 4、緊急逃生指示修繕。
- 5、共用地下室修繕。
- 6、簡易既有共用設施（門窗、欄杆、護欄、圍牆、路面、人孔蓋、人行磚鋪設、花台、屋頂平台、外牆面、電梯維護等非約定專用部分）之修繕。
- 7、駁崁損壞修復。
- 8、共用照明設施修繕。
- 9、無障礙設施改善修繕。

(四) 政府興建之大型國宅社區得依原興建計畫核准之各分區，依前揭補助標準分別補助。

二、管委會已領得建築物使用執照滿10年以上，本年度修繕涉及公共相關設施之結構體漏水者（非新建工程），得併同前項補助款申請補助；本項補助標準以不超過實際修繕支出金額之 1/2，（凡取得本項補助者，每一管委會以每五年補助一次為限）。

本項補助金額如下：

- (一)小型公寓大廈(100戶以下者):最高補助上限為新臺幣10萬。
- (二)中型公寓大廈(101戶至200戶以下者):最高補助上限為新臺幣15萬元。
- (三)大型公寓大廈(超過200戶者):最高補助上限為新臺幣20萬元。

本項補助維護修繕項目如下：

1. 屋頂平台、外牆面漏水（非專有或約定專用部分）。
2. 地下室外牆漏水(地下室樓地板、頂板)。
3. 建築物外牆磁磚剝落維修。

三、管理組織（管委會或管理負責人）已領得使用執照者，本年度設置或修繕防水閘門，每一社區得申請最高補助上限為新臺幣2萬。

四、管理組織(管委會或管理負責人)報備有案，104 年度設置自動體外心臟電擊去顫器(簡稱 AED)，每一管理組織最高補助上限為新臺幣 2 萬元。(格式如附件二)

五、以上，符合申請資格者得併案申請本計畫之補助款項。

六、本修繕補助經費如上級政府另定有補助規定，或情況特殊經市長批示專案補助者，得不受本計畫規定限制。

參、審核標準及依據：

一、本執行計畫補助經費基準係依本市轄內已核備之管理組織總戶數訂定，配合本府每年度預算調整公布實施；並以依公寓大廈管理條例報備有案之公寓大廈管理委員會（以下簡稱管委會）為補助對象。

二、申請人應檢附之各項書表文件：(格式如附件一)

(一)、補助申請表。

(二)、照片（應附工程施作前、中、後照片）。

(三)、原始憑證（發票(正本收執聯)或收據（收據應有免用統一發票章）應黏貼於管委會黏貼憑證用紙），工資不得列入補助項目。

(四)、領據及接受本府經費支出憑證簿各乙份，其領據按桃園市政府地方稅務局 104 年 2 月 25 日桃稅消字第

1043600245 號函依印花稅法第 8 條之規定，於書立後交付或使用時，即須在領據貼千分之 4 印花稅票(向郵局買)。

(五)、檢附管委會金融機構存摺影本及桃園市政府都發局建管處秘書室(專戶)跨行通匯同意書。

(六)、申請抽水肥項目者，請檢附廢棄物清除許可機構清運建築物污水處理設施(化糞池)清除紀錄表(如第 12 頁)。

肆、作業程序：

各管委會申請本府補助者，應檢齊各項文件一式二份報本府審核後撥補助款予管委會。(有必要者得辦理現地會勘)。

伍、執行期程：

本執行期程各管委會應在104年7月15日起至11月15日(以本府收件日期為準)前提出申請；本府受理申請件依收件時間排序，逾期不予受理；如期限前經費已用罄，即停止受理，並於年度結束前完成補助款申撥。

陸、注意事項：

本申請案僅係申請主管機關依本計畫規定同意發給補助金額，申請人如涉及偽造文書、侵害他人權利等情事時，應由申請人繳回本府撥付之補助款項並依法負其責任。

附件一

104年度桃園市公寓大廈共用設施維護修繕補助申請表						
申請人資料	公寓大廈 (社區)	名稱				申請日期
		地址				戶數
	主任委員 (管理負責人)	姓 名	身分證字號	蓋章	傳真	
					聯絡電話	
	公寓大廈管理委員會核准文號	桃縣府工使寓字第 府工 字第			號 號	請核公寓大廈 管理委員會 章旨
備註	申請案係為提昇公寓大廈居住品質補助用， <u>行政機關僅作書面審查</u> ，本案申請人如涉及偽造文書、侵害他人權利等情事時，應由申請人繳回本府撥付之補助款項並依法負其相關法律責任，並放棄先訴抗辯權。					
內 容 記 載 欄					檢 查 欄	
1、照片（應附申請補助項目之施工（作）前、中、後照片）					1、 <input type="checkbox"/> 已附 <input type="checkbox"/> 未附	
2、原始憑證（發票【正本收執聯】或【需核有廠商免用發票章之收據】應黏貼於管理委員會黏貼憑證用紙，並於黏貼線上核經手人等之騎縫章）。					2、 <input type="checkbox"/> 已附 <input type="checkbox"/> 未附	
3、領據（並向郵局購買千分之4印花稅票貼於領據）及接受本府補助經費支出憑證簿。					3、 <input type="checkbox"/> 已附 <input type="checkbox"/> 未附	
4、檢附管委會金融機構存摺影本及桃園縣政府建管處秘書室（專戶）跨行通匯同意書及存摺影本。					4、 <input type="checkbox"/> 已附 <input type="checkbox"/> 未附	
5、申請使用執照取得10年以上之公寓大廈（社區）共用之屋頂平台、外牆面或地下室外牆面漏水修繕者。					5、 <input type="checkbox"/> 有 <input type="checkbox"/> 無	
6、申請防水閘門修繕或新增。					6、 <input type="checkbox"/> 有 <input type="checkbox"/> 無	
7、公寓大廈（本社區）管理委員會申請經費補助項目（請自行勾選本次申請之項目及金額）						
申請修繕補助之項目			請勾選項目	請自行填寫申請補助金額		
一、公共環境清潔衛生維持等。			一		補助新臺幣 元	
二、公共消防滅火器材維護等。			二		補助新臺幣 元	
三、公共通道溝渠及相關設施修繕等。			三		補助新臺幣 元	
四、申請屋頂平台、外牆修繕或地下室外牆面之補助款。			四		補助新臺幣 元	
五、申請防水閘門修繕或新增。			五		補助新臺幣 元	
本社區本次申請補助金額總計新台幣					元（請社區詳實填寫）	
9、主管機關核定補助金額：					(元)	
10、承辦人： 科長： 單位主管：						

※申請表由申請者自行填寫，包含所檢附之相關資料，共計提送二份。

公寓大廈名稱：_____ 管理委員會

<p>可影印重覆使用 (照片亦可使用彩色列印，勿用黑白列印或黑白照片)</p>		
修繕項目		<input type="checkbox"/> 施工前 <input type="checkbox"/> 施工中 <input type="checkbox"/> 施工後
位置		

<p>可影印重覆使用 (照片亦可使用彩色列印，勿用黑白列印或黑白照片)</p>		
修繕項目		<input type="checkbox"/> 施工前 <input type="checkbox"/> 施工中 <input type="checkbox"/> 施工後
位置		

<p>可影印重覆使用 (照片亦可使用彩色列印，勿用黑白列印或黑白照片)</p>		
修繕項目		<input type="checkbox"/> 施工前 <input type="checkbox"/> 施工中 <input type="checkbox"/> 施工後
位置		
<p>可影印重覆使用 (照片亦可使用彩色列印，勿用黑白列印或黑白照片)</p>		
修繕項目		<input type="checkbox"/> 施工前 <input type="checkbox"/> 施工中 <input type="checkbox"/> 施工後
位置		

領 據

受 領 人		職別	主任委員	單位 名稱	管理委員會
受 領 事 由	104年度公寓大廈共用設施維護修繕補助				
補 助 項 目 (請自行勾選)	<input type="checkbox"/> 一、公共環境清潔衛生維持等。 <input type="checkbox"/> 二、公共消防滅火器材維護等。 <input type="checkbox"/> 三、公共通道溝渠及相關設施修繕等。 <input type="checkbox"/> 四、申請屋頂平台、外牆修繕或地下室外牆面之補助款。 <input type="checkbox"/> 五、申請防水閘門修繕或新增之補助款。				
補 助 金 額	拾 萬 仟 佰 拾 元整				
右款已向 桃園市政府 如數領訖	公寓大廈管理委 員 會 印 章		領款人		
			簽名		
備註	管理委員會地址： 管理委員會報備核准文號： 府工 字第 號 管理委員會統一編號： 領款人地址： 領款人國民身分證統一編號：				
中華民國 104 年 月 日					

桃園市 管理委員會

接受桃園市政府補助經費支出憑證簿

會計年度：104 年度
計畫項目：公寓大廈共有設施維護修繕補助款
桃園市政府核准日期及文號：104 府工使字第_____號函
補助經費新台幣(大寫)：____拾____萬____仟____佰____拾____元整
原始憑證共_____張，計新台幣(大寫)：_____
結餘款繳回桃園市政府計新台幣(大寫)：無

附註：1、原始憑證請確實審核並妥善整理裝訂成冊(合約書及自行收納統一收據請勿訂入)。
2、未依規定填寫者不予核銷，已撥補助款追回繳庫。

各 級 機 關 (單 位) 審 核 簽 章	主 管 機 關			
	業 務 單 位	主 計 單 位	機 關 長 官	
	接 受 補 助 單 位			
	經 手 人	驗 收 或 證 明	財 委 或 會 計	主 任 委 員

桃園市政府建管處秘書室(專戶)

跨行通匯機關、團體、公司行號、個人同意書

為維護您的權益，請詳填下列欄位資料，並提供**存簿影本**供參。

※ 銀行帳號與郵局帳號二擇一選填。

匯款帳戶資料								
帳 戶 名 稱								
金資跨行通匯銀行代碼				電匯分行 代 碼				
銀 行 名 稱	銀行				分行			
銀 行 帳 號								
郵局立帳局號及帳號	局號				帳號			
營 利 事 業 統 一 編 號 或 身 分 證 統 一 編 號								
聯 絡 電 話								
入戶通知方式								
<input type="checkbox"/> E - M A I L								
<input type="checkbox"/> 通訊地址								

※ 爾後領取款項均採此帳號匯入，倘有變更請重新填寫同意書，以利更正資料檔。

※ 依代理公庫台灣銀行桃園分行規定，除台灣銀行存戶以外，手續費最低收費標準以每筆30元計付，惟每筆最高匯款金額為2000萬元，若匯款金額超過2000萬元以上部分，每增加2000萬元匯費每筆再加30元計付，(以此類推)，並於款項內扣除匯費(款項金額－匯費＝匯入金額)，退匯重匯時重新繳納。

立同意書人(機關、團體、公司行號者請加蓋關防或公司章)

中 華 民 國 1 0 4 年 月 日

桃園市公寓大廈共用設施維護修繕補助經費申請案

管理委員會黏貼憑證用紙

所屬年度:104 年度

黏貼單據 張

金 額							用途說明
百 萬	十 萬	萬	千	百	十	元	
							公寓大廈共用設施維護修繕補助【請勾選】 <input type="checkbox"/> 一、公共環境清潔衛生維持等。 <input type="checkbox"/> 二、公共消防滅火器材維護等。 <input type="checkbox"/> 三、公共通道溝渠及相關設施修繕等。 <input type="checkbox"/> 四、申請屋頂平台、外牆修繕或地下室外牆面之補助款。 <input type="checkbox"/> 五、申請防水閘門修繕或新增之補助款。

經手人	憑 證 黏 線
驗收 或證明	
財委 或會計	
主委	

說明：

- 1、對不同工作計畫或用途之原始憑證及發票請勿混合黏貼。
- 2、單據黏貼時，請按憑證黏貼線由左至右對齊，面積大者在下，小者在上，由上而下黏貼整齊，每張發票之間距離約0.5公分，並以10張為限。
- 3、簽署欄位依職稱大小，「由上而下，由左而右」。
- 4、標準格式直式(210×297)mm。
- 5、機關依其他業務特性及實際需要，有自行設計使用之必要時，得從其規定格式，惟不得抵觸相關法令規定。
- 6.經手人及驗收或證明不為同一人用印。
- 7.此黏貼憑證用紙，請另行影印一份，單據正本與影本請分別黏貼。

樣本-廢棄物清除許可機構清運建築物污水處理設施(化糞池)清除紀錄表

編號：		(第3聯由水肥投入站彙整後送環保局留存備查)	
申請日期： 年 月 日		清運日期： 年 月 日	
預計清除量：共計 車；合計 噸			
建築物種類	<input type="checkbox"/> 事業機構 <input type="checkbox"/> 10樓以上建築物 <input type="checkbox"/> 機關 <input type="checkbox"/> 流動廁所 <input type="checkbox"/> 學校 <input type="checkbox"/> 一般家戶 <input type="checkbox"/> 其他：		
建築物名稱		管制編號 (事業機構填寫)	
建築物地址	<input type="checkbox"/> 縣 <input type="checkbox"/> 鄉 <input type="checkbox"/> 鎮 <input type="checkbox"/> 路 段 巷 弄 號 <input type="checkbox"/> 市 <input type="checkbox"/> 市 <input type="checkbox"/> 區 <input type="checkbox"/> 街		
建物所有人或管理人		聯絡電話	
委託清除機構名稱		許可證編號	
		許可證期限	
委託清除機構地址	<input type="checkbox"/> 縣 <input type="checkbox"/> 鄉 <input type="checkbox"/> 鎮 <input type="checkbox"/> 路 段 巷 弄 號 <input type="checkbox"/> 市 <input type="checkbox"/> 市 <input type="checkbox"/> 區 <input type="checkbox"/> 街		
委託清除機構負責人		委託清除機構電話	
		委託清除機構傳真	
計價方式：1車 元/1噸 元		清除量：共計 車；合計 噸	
水肥清運車輛號碼	() () () () 共計 輛		
水肥投入站過磅單號碼	() () () () 共計 輛		
對無法清除廢棄物之處理	<input type="checkbox"/> 轉委託合格之廢棄物清除業者代為處理 <input type="checkbox"/> 其他合法處理方式		
突發事件之應變措施			

託清除機構負責人(代表)簽章：_____

建物所有人或管理人簽章：_____ 水肥投入站簽章(處理場所)

桃園市公寓大廈共用設施維護修繕請領補助經費流程

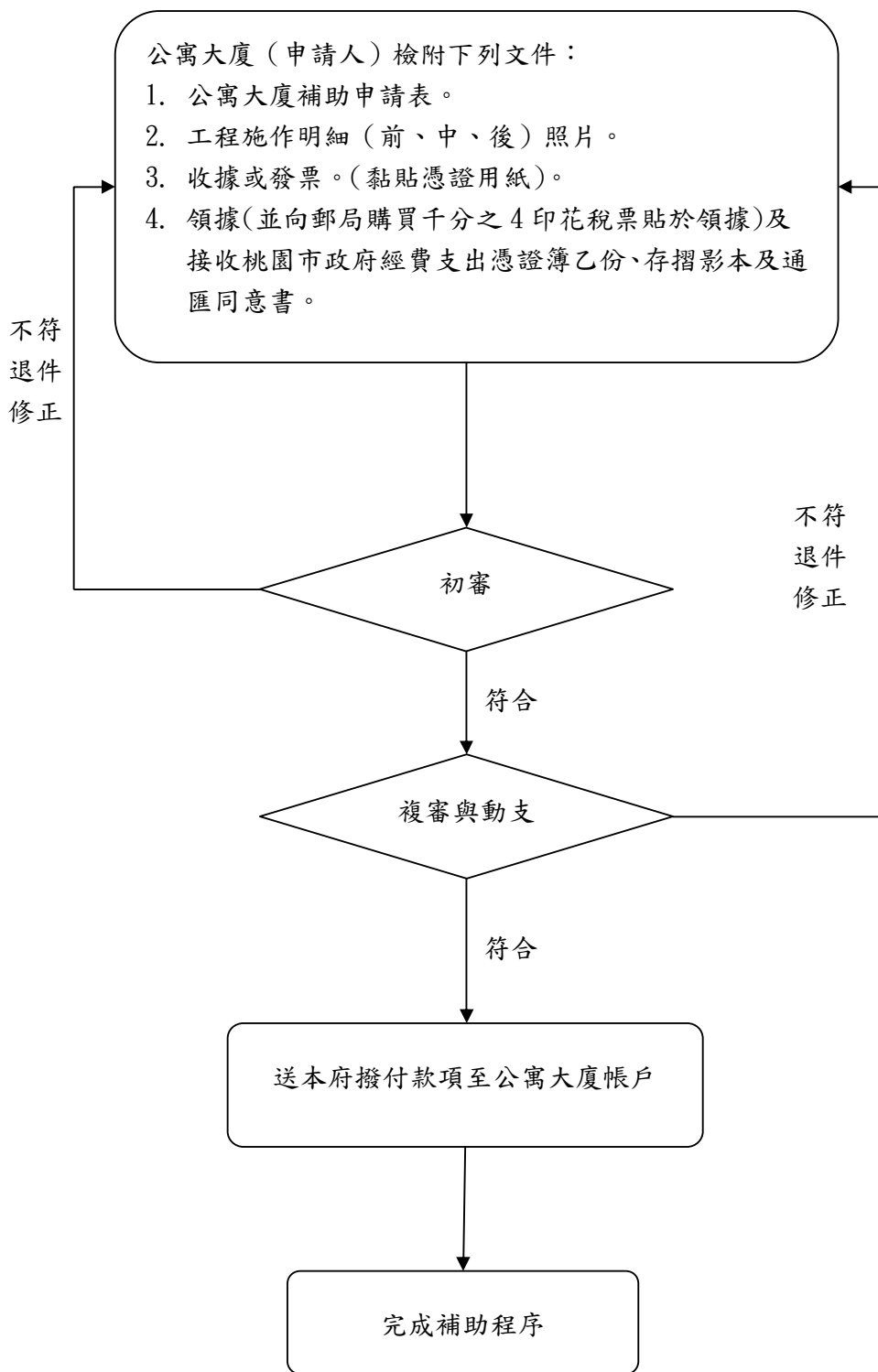

附件二

104 年度桃園市公寓大廈設置自動體外心臟電擊去顫器補助申請表						
申請人資料	公寓大廈 (社區)	名稱				申請日期
		地址				戶數
	主任委員	姓 名	身分證字號	蓋章	傳真	
					手機電話	
	公寓大廈管理委員會核准文號	桃 府工使寓字第 府工 字第 號			請核公寓大廈 管理委員會 印 章	
備註：申請案係為提昇公寓大廈居住品質補助用， <u>行政機關僅作書面審查，本案申請人如涉及偽造文書、侵害他人權利等情事時，應由申請人繳回本府撥付之補助款項並依法負其相關法律責任，並放棄先訴抗辯權。</u>						
內 容 記 載 欄					檢 查 欄	
1. 補助申請表。(格式如附件一)					1、 <input type="checkbox"/> 已附 <input type="checkbox"/> 未附	
2. 檢附 AED 管理員之相關證明文件影本。					2、 <input type="checkbox"/> 已附 <input type="checkbox"/> 未附	
3. 檢附登錄資料表。(如附件二)					3、 <input type="checkbox"/> 已附 <input type="checkbox"/> 未附	
4. 檢附買賣契約書影本。					4、 <input type="checkbox"/> 已附 <input type="checkbox"/> 未附	
5. 照片 (應附設置前、中、後照片)。					5、 <input type="checkbox"/> 已附 <input type="checkbox"/> 未附	
6. 原始憑證 (發票(正本收執聯)或收據 (收據應有免用統一發票章) 應黏貼於管委會黏貼憑證用紙)，工資不得列入補助項目。					6、 <input type="checkbox"/> 已附 <input type="checkbox"/> 未附	
7. 領據(並向郵局購買千分之 4 印花稅票貼於領據)及接受本府經費支出憑證簿各乙份。					7、 <input type="checkbox"/> 已附 <input type="checkbox"/> 未附	
8. 檢附管委會金融機構存摺影本及桃園市政府都發局建管處秘書室(專戶)跨行通匯同意書。					8、 <input type="checkbox"/> 已附 <input type="checkbox"/> 未附	
9、公寓大廈(本社區)管理委員會申請經費補助項目(請自行勾選)						
申請修繕補助之項目			請勾選項目	勾 選 申 請 補 助 金 額		
自動體外心臟電擊去顫器補助			*		補助新臺幣 元	
本社區申請補助金額總計新台幣			元 (請社區詳實填寫)			
10、主管機關核定補助金額：					(元)	
11、承辦人：		科長：		單位主管：		

※申請表申請人基本資料由公寓大廈填寫一式二份；第 1 項—第 9 項申請人勾選並填寫。

附件

公共場所自動體外心臟電擊去顫器(AED) 登錄表					
1) 場所資訊					
場所名稱全名 (必填)	住戶人數: 人				
場所名稱關鍵字 索引(必填)	1.	2.	3.	4.	5.
場所地址 (必填)	縣 市 鄉 鎮 村 里 路 段 巷 弄 號 之 , 樓 室				
場所經緯度 (選填)	經度			緯度	
場所類型 (必填)	公寓大廈之社區				
場所描述 (選填)					
場所網址 (選填)					
2) AED 地點資訊					
AED 經緯度 (選填)	經度			緯度	
AED 置放地點 (必填)					
AED 地點描述 (必填)					
AED 開放使用? (必填)	上班營業時間: <input type="checkbox"/> 星期一至星期五 ____:00 至 ____:00 <input type="checkbox"/> 星期六 ____:00 至 ____:00 <input type="checkbox"/> 星期日 ____:00 至 ____:00 <input type="checkbox"/> 星期 公休				
3) 管理員資訊					
管理員姓名 (必填)			聯絡電話(必填)		
			電子信箱(選填)		
開放時間緊急聯絡電話(必填)					
管理員 AED 相關訓練					
4) AED 產品資訊					
經銷商名稱 (必填)			聯絡電話(必填)		
AED 廠牌、型號與序號(必填)	廠牌		型號		
	序號				
AED 設置日期 (必填)	_____年____月____日				
AED 保固期限 (必填)	_____年____月____日至_____年____月____日				

公寓大廈名稱：

<p>可影印重覆使用 (照片亦可使用彩色列印，勿用黑白列印或黑白照片)</p>		
修繕項目		<input type="checkbox"/> 施工前 <input type="checkbox"/> 施工中 <input type="checkbox"/> 施工後
位置		

<p>可影印重覆使用 (照片亦可使用彩色列印，勿用黑白列印或黑白照片)</p>		
修繕項目		<input type="checkbox"/> 施工前

位置		<input type="checkbox"/> 施工中 <input type="checkbox"/> 施工後
可影印重覆使用 (照片亦可使用彩色列印，勿用黑白列印或黑白照片)		
修繕項目		<input type="checkbox"/> 施工前 <input type="checkbox"/> 施工中 <input type="checkbox"/> 施工後
位置		
可影印重覆使用 (照片亦可使用彩色列印，勿用黑白列印或黑白照片)		
修繕項目		<input type="checkbox"/> 施工前 <input type="checkbox"/> 施工中 <input type="checkbox"/> 施工後
位置		

領 據

受 領 人		職別	主任委員	單位 名稱	管理委員會
受 領 事 由	104 年度公寓大廈共用設施維護修繕補助				
補 助 項 目 (請自行勾選)	104 年度桃園市公寓大廈設置自動體外心臟電擊去顫器補助(每一社區最高上限補助新台幣 2 萬元)				
補 助 金 額	新台幣 _____ 萬 _____ 仟 _____ 佰 _____ 拾 _____ 元整				
右款已向 桃園市政府 如數領訖	公寓大廈管理委 員 會 印 章		領款人 蓋章		
			領款人 簽名		
備 註	管理委員會地址： 管理委員會報備核准文號： 府工 字第 號 管理委員會統一編號： 領款人地址： 領款人國民身分證統一編號：				
中華民國 104 年 月 日					

桃園市 管理委員會

接受桃園市政府補助經費支出憑證簿

會計年度：104 年度
計畫項目：公寓大廈共有設施維護修繕補助款
桃園市政府核准日期及文號：104 府工使字第_____號函
補助經費新台幣（大寫）：_____萬_____仟_____佰_____拾_____元整
原始憑證共 _____ 張，計新台幣（大寫）：_____
結餘款繳回桃園市政府計新台幣（大寫）：無

附註：1、原始憑證請確實審核並妥善整理裝訂成冊（合約書及自行收納統一收據請勿訂入）。
2、未依規定填寫者不予核銷，已撥補助款追回繳庫。

各 級 機 關 （ 單 位 ） 審 核 簽 章	主 管 機 關			
	業 務 單 位	主 計 單 位	機 關 長 官	
	接 受 補 助 單 位			
	經 手 人	驗 收 或 證 明	財 委 或 會 計	主 任 委 員

桃園市政府建管處秘書室(專戶)

跨行通匯機關、團體、公司行號、個人同意書

為維護您的權益，請詳填下列欄位資料，並提供**存簿影本**供參。

※ 銀行帳號與郵局帳號二擇一選填。

匯款帳戶資料							
帳 戶 名 稱							
金資跨行通匯 銀行代碼				電匯分 行代碼			
銀 行 名 稱	銀行			分行			
銀 行 帳 號							
郵局立帳局號及 帳 號	局號			帳號			
營利事業統一編號 或 身分證統一編號							
聯 絡 電 話							
入戶通知方式							
<input type="checkbox"/> E - M A I L							
<input type="checkbox"/> 通訊地址							

※ 爾後領取款項均採此帳號匯入，倘有變更請重新填寫同意書，以利更正資料檔。

※ 依代理公庫台灣銀行桃園分行規定，除台灣銀行存戶以外，手續費最低收費標準以每筆 30 元計付，惟每筆最高匯款金額為 2000 萬元，若匯款金額超過 2000 萬元以上部分，每增加 2000 萬元匯費每筆再加 30 元計付，(以此類推)，並於款項內扣除匯費(款項金額－匯費＝匯入金額)，退匯重匯時重新繳納。

立同意書人(機關、團體、公司行號者請加蓋關防或公司章)

中 華 民 國 1 0 4 年 月 日

桃園市公寓大廈共用設施維護修繕補助經費申請案

管理委員會黏貼憑證用紙

所屬年度:104 年度

黏貼單據 張

金 額							用途說明
百 萬	十 萬	萬	千	百	十	元	
							公寓大廈共用設施維護修繕補助 社區設置自動體外心臟電擊去顫器補助

經手人	憑 證 黏 線
驗收 或證明	
財委 或會計	
主委	

說明：

- 1、對不同工作計畫或用途之原始憑證及發票請勿混合黏貼。
- 2、單據黏貼時，請按憑證黏貼線由左至右對齊，面積大者在下，小者在上，由上而下黏貼整齊，每張發票之間距離約0.5公分，並以10張為限。
- 3、簽署欄位依職稱大小，「由上而下，由左而右」。
- 4、標準格式直式(210×297)mm。
- 5、機關依其他業務特性及實際需要，有自行設計使用之必要時，得從其規定格式，惟不得抵觸相關法令規定。
- 6.經手人及驗收或證明不為同一人用印。
- 7.此黏貼憑證用紙，請另行影印一份，單據正本與影本請分別黏貼。

桃園市公寓大廈共用設施維護修繕請領補助經費流程

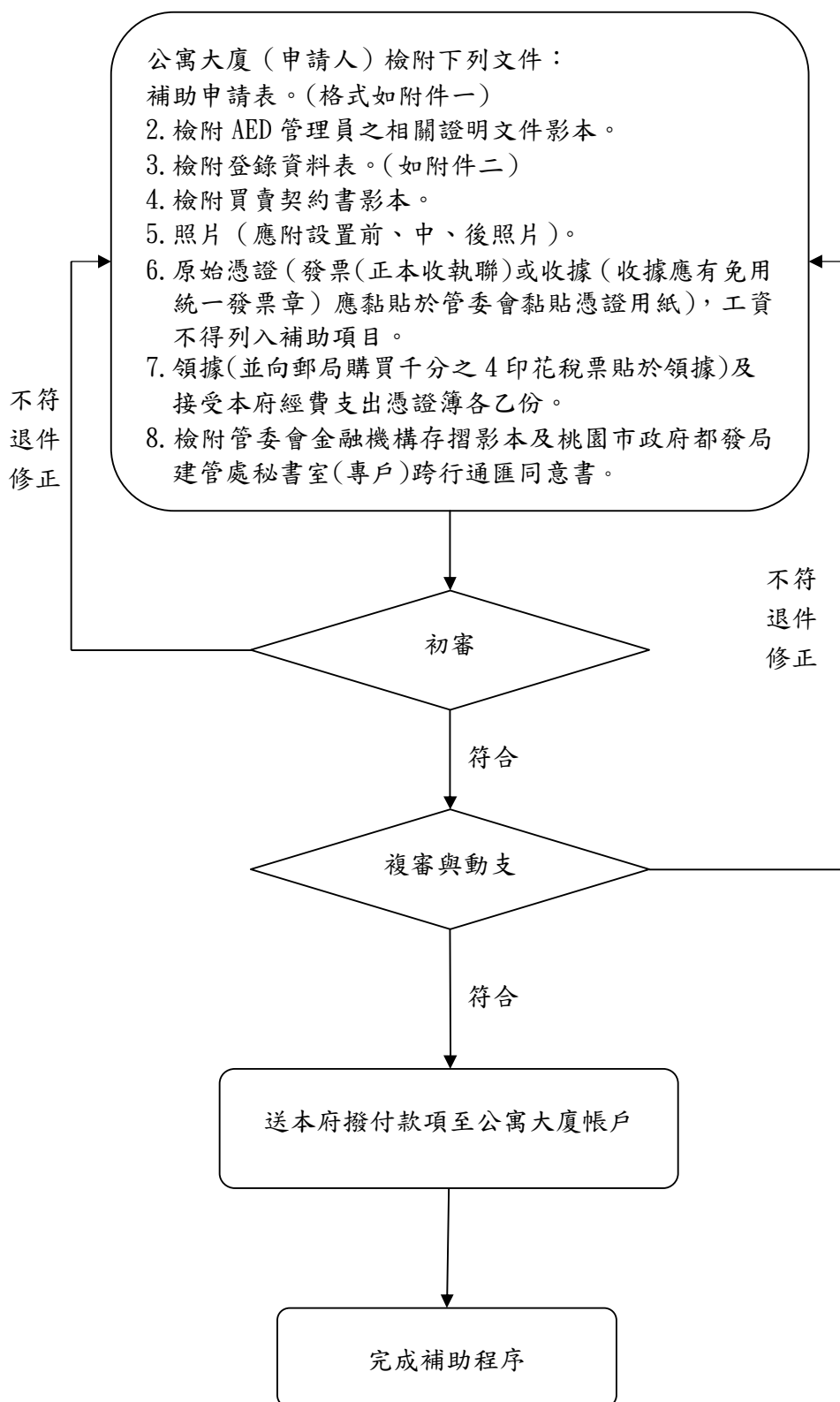

附件三

103 年度桃園縣公寓大廈共用設施維護修繕補助款之社區名單 【104 年度暫停申請補助一次】

序號	鄉鎮市別	申請單位（公寓大廈名稱）
1	桃園區	松之硯公寓大廈管理委員會
2	蘆竹區	長榮吉邸社區管理委員會
3	桃園區	三宅一生社區管理委員會
4	大溪區	大溪山莊住戶管理委員會
5	桃園區	竹之城社區管理委員會
6	中壢區	好芳鄰社區管理委員會
7	桃園區	日光流域社區管理委員會
8	八德區	桃園居易社區管理委員會
9	平鎮區	翰林書苑二期管理委員會
10	桃園區	麗寶春天社區管理委員會
11	桃園區	雙星報喜公寓大廈管理委員會
12	中壢區	深耕三期社區管理委員會
13	桃園區	國都花園大廈管理委員會
14	中壢區	好機會社區管理委員會
15	八德區	中日龍族管理委員會
16	蘆竹區	興業馬可波羅社區管理委員會
17	桃園區	森活達人日麗社區管理委員會
18	龜山區	御品苑公寓大廈管理委員會
19	龜山區	長庚晶鑽大廈社區管理委員會
20	桃園區	生活大賞管理委員會
21	桃園區	中國龍公寓大廈管理委員會
22	八德區	力霸倫敦城劍橋區管理委員會
23	楊梅區	聚寶莊社區管理委員會
24	蘆竹區	曼哈頓社區管理委員會
25	楊梅區	台北新都凡爾賽社區自治管理委員會
26	蘆竹區	大築 A+社區管理委員會
27	八德區	介壽雙星大樓管理委員會
28	桃園區	臻興社區管理委員會
29	桃園區	當代名廈住戶管理委員會
30	中壢區	將像公園大廈管理委員會

104年度桃園市公寓大廈共用設施維護修繕補助申請表

序號	鄉鎮市別	申請單位（公寓大廈名稱）
31	蘆竹區	長發華廈管理委員會
32	桃園區	錢櫃商業大樓管理委員會
33	蘆竹區	星光市社區管理委員會
34	中壢區	雅典宮廷大廈管理委員會
35	蘆竹區	至善園社區管理委員會
36	龜山區	璞石園社區管理委員會
37	桃園區	達天下大樓管理委員會
38	桃園區	雅典城堡社區管理委員會
39	桃園區	永安登貴大樓管理委員會
40	桃園區	EQ 城堡管理委員會
41	平鎮區	翡翠雙星管理委員會
42	桃園區	歡樂家庭公寓大廈管理委員會
43	桃園區	臻好社區管理委員會
44	桃園區	通商企業大樓管理委員會
45	桃園區	巴黎風采社區管理委員會
46	中壢區	日安天下管理委員會
47	中壢區	世紀三星大廈第三期管理委員會
48	中壢區	金鑽名第管理委員會
49	中壢區	四季庭園管理委員會
50	蘆竹區	統領台北管理委員會
51	八德區	台北萬寶鎮A區管理委員會
52	楊梅區	明日之星大廈管理委員會
53	桃園區	竹城賞社區管理委員會
54	桃園區	世紀風華公寓大廈管理委員會
55	桃園區	遠東風華管理委員會
56	桃園區	中正綠園邸社區管理委員會
57	桃園區	台北新都社區公寓大廈管理委員會
58	蘆竹區	總督府十期社區管理委員會
59	桃園區	麗晶公園社區管理委員會
60	桃園區	台北東京社區管理委員會
61	蘆竹區	狀元帝寶社區管理委員會
62	桃園區	桃名園公寓大廈管理委員會
63	桃園區	喬田雋品住戶管理委員會
64	桃園區	富豪城堡管理委員會

104年度桃園市公寓大廈共用設施維護修繕補助申請表

序號	鄉鎮市別	申請單位（公寓大廈名稱）
65	桃園區	星鑽大樓管理委員會
66	蘆竹區	薇閣皇家公寓大廈管理委員會
67	桃園區	賽珍珠第一期花園廣場管理委員會
68	中壢區	城市之光社區管理委員會
69	桃園區	羅丹映象社區管理委員會
70	桃園區	向日葵管理委員會
71	桃園區	綠意富春社區管理委員會
72	中壢區	博市國宅社區管理委員會
73	中壢區	白馬中山大樓管理委員會
74	蘆竹區	中悅城堡社區管理委員會
75	桃園區	太陽神B區管理委員會
76	桃園區	君臨天下社區管理委員會
77	桃園區	名流城堡社區公寓大廈管理委員會
78	桃園區	桃源吉第公寓大廈管理委員會
79	桃園區	來來新象管理委員會
80	中壢區	優Park 公寓大廈管理委員會
81	桃園區	皇家花園社區管理委員會
82	楊梅區	瑞士村住戶管理委員會
83	龜山區	林口大鎮二期公寓大廈管理委員會
84	桃園區	阿曼社區管理委員會
85	楊梅區	興達大鎮社區管理委員會
86	楊梅區	國寶江山大廈管理委員會
87	中壢區	元智大富翁社區管理委員會
88	八德區	巨星生活家社區管理委員會
89	桃園區	昇捷臻品社區管理委員會
90	龜山區	九揚香頌社區公寓大廈管理委員會
91	桃園區	環宇財經廣場管理委員會
92	桃園區	童話世界社區管理委員會
93	桃園區	星洲B棟社區管理委員會
94	桃園區	新美國社區住戶管理委員會
95	桃園區	竹城企業家管理委員會
96	桃園區	站前薇閣公寓大廈管理委員會
97	中壢區	狀元府住戶管理委員會
98	桃園區	新美國社區住戶管理委員會

104年度桃園市公寓大廈共用設施維護修繕補助申請表

序號	鄉鎮市別	申請單位（公寓大廈名稱）
99	桃園區	全球家OK社區管理委員會
100	桃園區	大戶人家管理委員會
101	桃園區	龍榮企業大樓
102	中壢區	美麗歐洲社區公寓大廈管理委員會
103	中壢區	凱撒宮庭管理委員會
104	桃園區	花開富貴管理委員會
105	楊梅區	台北比佛利波士頓區管理委員會
106	蘆竹區	台北新富地管理委員會
107	楊梅區	觀天下社區管理委員會
108	桃園區	我愛我家社區住戶管理委員會
109	桃園區	林園大樓管理委員會
110	八德區	皇家美墅社區管理委員會
111	中壢區	大樹風雅社區管理委員會
112	蘆竹區	日和國際大亨管理委員會
113	蘆竹區	時尚風格社區管理委員會
114	龜山區	九揚香品社區管理委員會
115	中壢區	世紀宮廷管理委員會
116	八德區	長堤維也納社區管理委員會
117	八德區	三合樸真社區管理委員會
118	桃園區	民生富邑社區管理委員會
119	蘆竹區	國家學院社區管理委員會
120	八德區	大成龍門BC區管理委員會
121	平鎮區	城市家庭管理委員會
122	平鎮區	名格世紀廣場住宅大樓管理委員會
123	桃園區	長堤好萊屋社區管理委員會
124	蘆竹區	中正領航大廈住戶管理委員會
125	桃園區	紫京城大廈管理委員會
126	平鎮區	源美亞典社區管理委員會
127	桃園區	阿波羅大廈大樓管理委員會
128	桃園區	上海金帝大樓管理委員會
129	蘆竹區	宜誠雅居社區管理委員會
130	桃園區	昇捷麗舍社區管理委員會
131	桃園區	康橋經典社區委員會
132	蘆竹區	吉祥如意公寓大廈管理委員會

104年度桃園市公寓大廈共用設施維護修繕補助申請表

序號	鄉鎮市別	申請單位（公寓大廈名稱）
133	桃園區	珍愛麗源社區管理委員會
134	桃園區	全家福住戶管理委員會
135	中壢區	大學藝墅館管理委員會
136	蘆竹區	狀元台北社區管理委員會
137	中壢區	馥園六期社區管理委員會
138	桃園區	信光大社區管理委員會
139	桃園區	春城 VILLA 公寓大廈管理委員會
140	大溪區	僑愛新村 E 區管理委員會
141	桃園區	宏國真愛 D 區管理委員會
142	桃園區	尚林御園管理委員會
143	桃園區	大秀南玉社區管理委員會
144	大溪區	僑愛新村 F 區管理委員會
145	蘆竹區	夢享家社區 A 區管理委員會
146	蘆竹區	臻愛社區管理委員會
147	八德區	國泰桃園新都 B 區大廈管理委員會
148	蘆竹區	傳家寶工商城社區管理委員會
149	八德區	明日城社區管理委員會
150	桃園區	GOLF 公寓大廈管理委員會
151	桃園區	雲觀大廈管理委員會
152	桃園區	新站風華公寓大廈管理委員會
153	桃園區	台北檳城大興座管理委員會
154	平鎮區	寶成皇家社區管理委員會
155	楊梅區	台北碧瑤社區管理委員會
156	中壢區	春虹 e 吉邦社區管理委員會
157	平鎮區	城市之光社區管理委員會
158	桃園區	巴黎富邑社區管理委員會
159	觀音區	中央公園社區管理委員會
160	平鎮區	金碧輝煌大廈住戶管理委員會
161	中壢區	萬代福社區管理委員會
162	楊梅區	楊梅鄉親二期管理委員會
163	桃園區	桃園之心管理委員會
164	蘆竹區	卡布奇諾公寓大廈管理委員會
165	龍潭區	希望四季社區管理委員會
166	桃園區	利晉商業大樓管理委員會

104年度桃園市公寓大廈共用設施維護修繕補助申請表

序號	鄉鎮市別	申請單位（公寓大廈名稱）
167	桃園區	優秀賞社區管理委員會
168	桃園區	新站水花園社區管理委員會
169	中壢區	南亞寶座社區管理委員會
170	桃園區	豪情世家社區管理委員會
171	桃園區	來來大亨社區管理委員會
172	桃園區	龍鳳經國大樓管理委員會
173	中壢區	麗寶 SMART 學院管理委員會
174	楊梅區	滿築社區管理委員會
175	中壢區	宏國中壢新城管理委員會
176	平鎮區	育達明園管理委員會
177	桃園區	當代名門第三期住戶管理委員會
178	八德區	樂活市公寓大廈管理委員會
179	中壢區	中原豪景社區管理委員會
180	龜山區	龍門大廈管理委員會
181	蘆竹區	海涵社區管理委員會
182	蘆竹區	冠倫台北文昌社區管理委員會
183	桃園區	非常容易公寓大廈管理委員會
184	桃園區	甜蜜蜜社區管理委員會
185	中壢區	民權大樓管理委員會
186	桃園區	中國龍三期公寓大廈管理委員會
187	中壢區	宜誠麗都大樓社區管理委員會
188	桃園區	天下至尊管理委員會
189	桃園區	大華圓中園社區管理委員會
190	中壢區	悠活十八社區管理委員會
191	龜山區	柏克萊社區管理委員會
192	桃園區	羅浮宮庭社區管理委員會
193	桃園區	寶佳名門社區管理委員會
194	蘆竹區	綠色生活社區管理委員會
195	龜山區	活力城市社區管理委員會
196	桃園區	摩天芳鄰社區管理委員會
197	蘆竹區	桃源雙星管理委員會
198	桃園區	大睦澄舍公寓大廈管理委員會
199	桃園區	中悅藝術廣場社區管理委員會
200	桃園區	陽明天下 NO.2 社區管理委員會

104年度桃園市公寓大廈共用設施維護修繕補助申請表

序號	鄉鎮市別	申請單位（公寓大廈名稱）
201	龍潭區	寶第社區公寓大廈管理委員會
202	大溪區	三本春秋璞園社區管理委員會
203	桃園區	新天地雙子座管理委員會
204	龍潭區	風之彩社區管理委員會
205	蘆竹區	大清盛世社區管理委員會
206	桃園區	新名人賞社區管理委員會
207	中壢區	龍鳳京城社區管理委員會
208	桃園區	京采公寓大廈管理委員會
209	桃園區	國際金融廣場管理委員會
210	蘆竹區	英橋典匠社區管理委員會
211	楊梅區	香頌社區管理委員會
212	中壢區	新站大學園區公寓大廈管理委員會
213	平鎮區	名人居社區管理委員會
214	龍潭區	百年大鎮社區管理委員會
215	蘆竹區	昇捷水芭薈社區管理委員會
216	中壢區	中山凱悅社區管理委員會
217	平鎮區	新象社區管理委員會
218	桃園區	百年皇宮社區管理委員會
219	蘆竹區	優 HOUSE 社區管理委員會
220	蘆竹區	竹城富良野社區管理委員會
221	桃園區	中悅春天廣場管理委員會
222	桃園區	卡洛林社區管理委員會
223	桃園區	必富邑C區社區管理委員會
224	桃園區	巴黎春天社區管理委員會
225	中壢區	中壢我家住戶管理委員會
226	大溪區	日新大第管理委員會
227	中壢區	海華麗緻大廈管理委員會
228	桃園區	站前旺角大廈管理委員會
229	桃園區	民生凱悅公寓大廈管理委員會
230	桃園區	涵舍公寓大廈管理委員會
231	中壢區	福利讚管理委員會
232	中壢區	羅馬宮庭管理委員會
233	桃園區	龍鳳天地社區管理委員會
234	蘆竹區	爵仕堡社區管理委員會

104年度桃園市公寓大廈共用設施維護修繕補助申請表

序號	鄉鎮市別	申請單位（公寓大廈名稱）
235	中壢區	環中愛樂社區管理委員會
236	桃園區	藏賦社區管理委員會
237	中壢區	龍田市中星管理委員會
238	中壢區	白馬皇族管理委員會
239	桃園區	縣府風華社區管理委員會
240	桃園區	環宇經貿辦公大樓管理委員會
241	平鎮區	世紀三星住戶管理委員會
242	桃園區	天王星社區管理委員會
243	八德區	公園藝術名門社區管理委員會
244	中壢區	陽光森活社區管理委員會
245	中壢區	憶鄉源社區管理委員會
246	桃園區	音悅琉璃社區管理委員會
247	桃園區	信陽大樓聯合管理委員會
248	楊梅區	凱旋大地社區管理委員會
249	桃園區	葛里法社區管理委員會
250	龜山區	國產花園新城管理委員會
251	蘆竹區	達觀社區管理委員會
252	桃園區	米蘭小鎮大廈管理委員會
253	龜山區	吉品天廈管理委員會
254	龜山區	華亞麗晶公寓大廈管理委員會
255	蘆竹區	竹城大阪管理委員會
256	中壢區	太子天廈管理委員會
257	蘆竹區	璞石賞公寓大廈管理委員會
258	楊梅區	真愛大別墅社區管理委員會
259	桃園區	中正報喜大樓管理委員會
260	大溪區	僑愛新村A區管理委員會
261	蘆竹區	大聯邦第五期社區管理委員會
262	蘆竹區	青青校園管理委員會
263	桃園區	富甲天下公寓大廈管理委員會
264	桃園區	中正悅光社區管理委員會
265	楊梅區	夏威夷社區管理委員會
266	龍潭區	新希臘地中海區公寓大廈管理委員會
267	中壢區	太子鳳凰城B座管理委員會
268	中壢區	雅緻名園管理委員會

104年度桃園市公寓大廈共用設施維護修繕補助申請表

序號	鄉鎮市別	申請單位（公寓大廈名稱）
269	桃園區	一仕盛名邸管理委員會
270	八德區	綠意春天社區管理委員會
271	桃園區	人本新觀公寓大廈管理委員會
272	八德區	慕夏公寓大廈管理委員會
273	中壢區	國鐵名園管理委員會
274	桃園區	傳世御寶社區管理委員會
275	桃園區	國際京城B區管理委員會
276	桃園區	永安尊爵社區管理委員會
277	蘆竹區	青城之戀社區管理委員會
278	中壢區	中原凱悅社區管理委員會
279	桃園區	城品社區管理委員會
280	桃園區	中泰宏園大廈管理委員會
281	桃園區	宏銘經典管理委員會
282	八德區	全佳福社區管理委員會
283	平鎮區	春虹麗晶花園社區管理委員會
284	中壢區	香榭大地社區管理委員會
285	桃園區	紐約四季社區管理委員會
286	蘆竹區	白金漢宮社區管理委員會
287	中壢區	中壢龍門管理委員會
288	平鎮區	公園麗景社區管理委員會
289	桃園區	龍威大廈管理委員會
290	中壢區	世貿銀座公寓大廈管理委員會
291	中壢區	愛上杜拜管理委員會
292	平鎮區	皇家大第社區管理委員會
293	蘆竹區	中悅帝寶社區管理委員會
294	龜山區	文三華廈管理委員會
295	中壢區	鴻都大樓管理委員會
296	中壢區	綠藝心賞社區管理委員會
297	楊梅區	儷府國宅 NO.2 社區管理委員會
298	八德區	極品國宅社區管理委員會
299	中壢區	杭州麗緻公寓大廈管理委員會
300	桃園區	世界商業廣場管理委員會
301	八德區	大地富都公寓管理委員會
302	桃園區	羅丹生活家大廈管理委員會

104年度桃園市公寓大廈共用設施維護修繕補助申請表

序號	鄉鎮市別	申請單位（公寓大廈名稱）
303	中壢區	鴻福大街社區管理委員會
304	中壢區	美麗家園社區管理委員會
305	楊梅區	陽光水悅公寓大廈管理委員會
306	中壢區	田園北京大樓管理委員會
307	桃園區	豪門貴族二期管理委員會
308	桃園區	中正愛家C區管理委員會
309	龍潭區	地中海水花園公寓大廈管理委員會
310	桃園區	竹城輕井澤社區管理委員會
311	桃園區	經國麗品公寓大廈管理委員會
312	龍潭區	龍潭鄉天龍社區管理委員會
313	楊梅區	鵬程萬里社區管理委員會
314	桃園區	國際村管理委員會
315	大溪區	僑愛新村C區管理委員會
316	桃園區	巴黎之星公寓大廈管理委員會
317	中壢區	北帝國第五期社區管理委員會
318	中壢區	宜誠登峰社區管理委員會
319	中壢區	中華名門社區管理委員會
320	八德區	大成龍門A區管理委員會
321	中壢區	科學城公寓大廈管理委員會
322	桃園區	兼六園社區管理委員會
323	桃園區	米蘭麗都管理委員會
324	蘆竹區	豪門世家社區管理委員會
325	中壢區	環東大街社區管理委員會
326	蘆竹區	石濤園管理委員會
327	中壢區	金順名園社區管理委員會
328	龍潭區	宜誠歐鄉帝景大樓區社區管理委員會
329	平鎮區	春園藝術廣場社區管理委員會
330	龜山區	桃園縣陸光新城A區管理委員會
331	中壢區	榮耀歐洲社區管理委員會
332	桃園區	桃園國際大郡巴黎花都社區管理委員會
333	中壢區	大江南北住屋管理委員會
334	龜山區	香堤花園公寓大廈香堤區管理委員會
335	桃園區	大興敦煌管理委員會
336	蘆竹區	甜蜜進行曲社區管理委員會

104年度桃園市公寓大廈共用設施維護修繕補助申請表

序號	鄉鎮市別	申請單位（公寓大廈名稱）
337	中壢區	大學社區公寓大廈管理委員會
338	中壢區	愛森豪公寓大廈管理委員會
339	楊梅區	世紀新都大廈管理委員會
340	八德區	台北萬事達管理委員會
341	八德區	漢寶堡二期管理委員會
342	平鎮區	翠亨綠園貳期社區管理委員會
343	蘆竹區	綠景別墅社區管理委員會
344	桃園區	誠品 A+管理委員會
345	楊梅區	名座花園社區管理委員會
346	中壢區	紅透天社區管理委員會
347	龍潭區	渴望村社區管理委員會
348	桃園區	宜誠花園廣場管理委員會
349	桃園區	福利國大廈管理委員會
350	桃園區	尊龍庭園社區管理委員會
351	桃園區	璀璨經國社區管理委員會
352	龜山區	太子地球村 A 區管理委員會
353	龜山區	香堤花園公寓大廈香檳區管理委員會
354	蘆竹區	昇捷林園社區管理委員會
355	平鎮區	麒麟山莊社區住戶管理委員會
356	中壢區	心動一期公寓大廈管理委員會
357	八德區	成龍家公寓大廈管理委員會
358	中壢區	甜蜜世界社區管理委員會
359	中壢區	緣鄉公寓大廈管理委員會
360	中壢區	太子假期管理委員會
361	平鎮區	金賞二期社區管理委員會
362	桃園區	歐洲桂冠社區管理委員會
363	中壢區	花與綠社區管理委員會
364	桃園區	東京貴族社區管理委員會
365	桃園區	頂好金贊大樓管理委員會
366	蘆竹區	新傳麗晶社區管理委員會
367	平鎮區	金典社區管理委員會
368	桃園區	企業家辦公大樓管理委員會
369	龜山區	香堤花園公寓大廈香楓區管理委員會
370	中壢區	宜誠高峰會社區管理委員會

104年度桃園市公寓大廈共用設施維護修繕補助申請表

序號	鄉鎮市別	申請單位（公寓大廈名稱）
371	中壢區	哈佛林A區管理委員會
372	中壢區	美麗宮庭大廈管理委員會
373	八德區	廣豐公園大墅管理委員會
374	平鎮區	雅典城堡社區管理委員會
375	桃園區	百川雲頂管理委員會
376	平鎮區	春風少年家管理委員會
377	蘆竹區	千葉園公寓大廈管理委員會
378	桃園區	臻琴社區管理委員會
379	桃園區	桃園市公園麗景管理委員會
380	桃園區	經國社區管理委員會
381	八德區	宏國真愛C區管理委員會
382	桃園區	陽明天下大廈管理委員會
383	八德區	彩虹村社區管理委員會
384	中壢區	太子國際村社區管理委員會
385	桃園區	四季水花園公寓大廈管理委員會
386	中壢區	傳世國寶社區管理委員會
387	龜山區	臺北樂高社區管理委員會
388	桃園區	合家歡A區管理委員會
389	桃園區	寶祥縣寶社區管理委員會
390	蘆竹區	班芙春天社區管理委員會
391	中壢區	元智生活會館社區管理委員會
392	蘆竹區	華馥公爵社區管理委員會
393	平鎮區	元氣東京公寓大廈管理委員會
394	八德區	新光別墅村桂冠社區管理委員會
395	蘆竹區	豪登堡住戶管理委員會
396	桃園區	中悅知音花園廣場社區管理委員會
397	中壢區	柏德CITY社區管理委員會
398	大溪區	哈佛貴族社區管理委員會
399	中壢區	北帝國觀天社區管理委員會
400	桃園區	天王星香榭廣場公寓大廈管理委員會
401	中壢區	站前首璽大廈管理委員會
402	蘆竹區	電通市社區管理委員會
403	桃園區	藍天富貴社區管理委員會
404	楊梅區	世紀花園廣場社區管理委員會

104年度桃園市公寓大廈共用設施維護修繕補助申請表

序號	鄉鎮市別	申請單位（公寓大廈名稱）
405	桃園區	登瑞新都管理委員會
406	桃園區	新宿社區管理委員會
407	平鎮區	武田居易第三期管理委員會
408	中壢區	輝煌年代社區管理委員會
409	桃園區	縣府 88 行館社區管理委員會
410	桃園區	自由市公寓大廈管理委員會
411	桃園區	溫莎公園城公寓大廈管理委員會
412	中壢區	曦園社區管理委員會
413	中壢區	宜誠麗都領袖特區管理委員會
414	大園區	宜誠青埔市二期管理委員會
415	蘆竹區	大富翁都會廣場大樓管理委員會
416	蘆竹區	長榮新第社區管理委員會
417	桃園區	桃園廿一世紀公寓大廈管理委員會
418	中壢區	桃園縣中壢市廣涵社區管理委員會
419	蘆竹區	綠寶石社區管理委員會
420	龜山區	宜誠層峰社區管理委員會
421	桃園區	豐達百邑社區管理委員會
422	蘆竹區	香榭尊邸社區管理委員會
423	桃園區	蘋果村管理委員會
424	蘆竹區	花都社區管理委員會
425	蘆竹區	御薇閣公寓大廈管理委員會
426	八德區	大漢愛鄉公寓大廈管理委員會
427	中壢區	中原凱悅 A 棟社區管理委員會
428	桃園區	龍鳳呈祥住宅大廈管理委員會
429	蘆竹區	五福名門二期大廈管理委員會
430	蘆竹區	龍天下公寓大廈管理委員會
431	龜山區	松荷管理委員會
432	桃園區	尊貴學府第五期管理委員會
433	中壢區	海華國際會館管理委員會
434	楊梅區	台北新都雅典社區自治管理委員會
435	桃園區	經國之星社區管理委員會
436	龜山區	千禧新城一期社區管理委員會
437	蘆竹區	白鷺之鄉管理委員會
438	龜山區	春虹大郡社區管理委員會

104年度桃園市公寓大廈共用設施維護修繕補助申請表

序號	鄉鎮市別	申請單位（公寓大廈名稱）
439	桃園區	都泊林社區管理委員會
440	八德區	八德盛市二期管理委員會
441	桃園區	澄園社區管理委員會
442	桃園區	百川十善A區公寓大廈管理委員會
443	楊梅區	喜洋洋大樓管理委員會
444	八德區	公園大郡社區管理委員會
445	平鎮區	敦品A區管理委員會
446	八德區	森林公園社區管理委員會
447	桃園區	宏國真愛F區管理委員會
448	八德區	台北富達A區管理委員會
449	中壢區	國王花園社區管理委員會
450	桃園區	郡德鶴院管理委員會
451	蘆竹區	世外桃園管理委員會
452	蘆竹區	大企業家大廈管理委員會
453	中壢區	富麗前程第五期管理委員會
454	桃園區	綠灣管理委員會
455	平鎮區	文學園社區管理委員會
456	桃園區	巴黎世家社區管理委員會
457	桃園區	巴黎學院社區管理委員會
458	龍潭區	御松園社區管理委員會
459	桃園區	遠東名人錄管理委員會
460	蘆竹區	樂活社區管理委員會
461	桃園區	海德堡社區管理委員會
462	蘆竹區	名軒夏朵麗星館社區管理委員會
463	平鎮區	立體我家社區管理委員會
464	蘆竹區	昇捷荷堂社區管理委員會
465	楊梅區	幸福宣言公寓大廈管理委員會
466	桃園區	南門市場綜合商業大樓管理委員會
467	中壢區	中壢市大戶大貴管理委員會
468	楊梅區	星光會館管理委員會
469	龜山區	駿園御景社區管理委員會
470	平鎮區	中悅桂冠大樓管理委員會
471	桃園區	國泰紐約廣場社區管理委員會
472	八德區	桃大悅園社區管理委員會

104年度桃園市公寓大廈共用設施維護修繕補助申請表

序號	鄉鎮市別	申請單位（公寓大廈名稱）
473	龜山區	台北華府公寓大廈管理委員會
474	中壢區	北帝國林森社區管理委員會
475	蘆竹區	大來賞社區管理委員會
476	桃園區	中國江山社區管理委員會
477	桃園區	涵碧園公寓大廈管理委員會
478	平鎮區	群都社區管理委員會
479	桃園區	臻愛歐洲社區管理委員會
480	桃園區	鉑金逸品管理委員會
481	蘆竹區	香榭堤景社區管理委員會
482	桃園區	綠景御墅社區管理委員會
483	蘆竹區	五福名門大廈管理委員會
484	龍潭區	西班牙高第社區管理委員會
485	龜山區	聖陶沙社區管理委員會
486	桃園區	鎮南華廈管理委員會
487	桃園區	同發順社區管理委員會
488	龜山區	銘傳老闆社區管理委員會
489	平鎮區	尊品天下社區管委會
490	楊梅區	美麗鎮社區管理委員會
491	中壢區	站前藝術館社區管理委員會
492	楊梅區	陽光大綠地管理委員會
493	桃園區	寶麗金住辦大廈管理委員會
494	平鎮區	名格世紀廣場辦公大樓
495	楊梅區	登峰大廈管理委員會
496	中壢區	龍城社區管理委員會
497	中壢區	湖映左岸公寓大廈管理委員會
498	中壢區	舞動陽光微風社區管理委員會
499	楊梅區	文化金都管理委員會
500	中壢區	傳世御苑社區管理委員會
501	蘆竹區	中悅新天鵝堡社區管理委員會
502	龜山區	翠堤大地管理委員會
503	平鎮區	園訂三生管理委員會
504	蘆竹區	豪景四季社區管理委員會
505	桃園區	都市生活大廈管理委員會
506	桃園區	典藏龍邸管理委員會

104年度桃園市公寓大廈共用設施維護修繕補助申請表

序號	鄉鎮市別	申請單位（公寓大廈名稱）
507	中壢區	中國龍社區管理委員會
508	大園區	宜誠領航社區管理委員會
509	桃園區	必富邑B區社區管理委員會
510	桃園區	必富邑D區社區管理委員會
511	中壢區	崇光社區管理委員會
512	蘆竹區	宜誠湖水岸社區管理委員會
513	桃園區	長堤小鎮社區管理委員會
514	桃園區	美麗華住戶管理委員會
515	蘆竹區	帝景龍禧社區管理委員會
516	八德區	一品天廈管理委員會
517	楊梅區	大衛營社區管理委員會
518	桃園區	長榮富豪社區管理委員會
519	龜山區	寶邑二期管委會
520	平鎮區	里仁為美社區管理委員會
521	桃園區	朝日之屋社區管理委員會
522	桃園區	吉品公寓大廈管理委員會
523	桃園區	新宿公寓大廈管理委員會
524	平鎮區	雲鼎社區管理委員會
525	桃園區	縣府國宅社區管理委員會
526	大溪區	公爵世家管理委員會
527	蘆竹區	統帥清境管理委員會
528	蘆竹區	中悅國寶管理委員會
529	楊梅區	紐約時尚會館公寓大廈管理委員會
530	桃園區	國家都會廣場社區管理委員會
531	大溪區	園堡社區管理委員會
532	桃園區	登瑞臻品管理委員會
533	中壢區	向陽特區社區管理委員會
534	桃園區	大墅雲集社區管理委員會
535	桃園區	桃園市中山東路名仕園大廈管理委員會
536	中壢區	太子鳳凰城A座管理委員會
537	桃園區	縣府大狀元管理委員會
538	蘆竹區	太子香格里拉社區管理委員會
539	平鎮區	翡翠宮廷社區管理委員會
540	中壢區	萬能及第大廈管理委員會

104年度桃園市公寓大廈共用設施維護修繕補助申請表

序號	鄉鎮市別	申請單位（公寓大廈名稱）
541	楊梅區	台北比佛利加州區公寓大廈管理委員會
542	桃園區	縣府市寶社區管理委員會
543	蘆竹區	亞太心墅管理委員會
544	桃園區	石清之水社區管理委員會
545	蘆竹區	錦福齊天大樓管理委員會
546	楊梅區	台北誠家社區管理委員會
547	平鎮區	唐寧街別墅社區管理委員會
548	平鎮區	川田美墅管理委員會
549	中壢區	凱撒雙星管理委員會
550	蘆竹區	歐洲之星管理委員會
551	八德區	幸福有約社區管理委員會
552	桃園區	竹城加賀社區管理委員會
553	八德區	有誠意小鎮社區管理委員會
554	桃園區	都會名廈住戶管理委員會
555	中壢區	陸江京華社區管理委員會
556	中壢區	校園芳鄰社區管理委員會
557	平鎮區	新壠花園廣場管理委員會
558	桃園區	模範家園社區管理委員會
559	八德區	台北富達B區管理委員會
560	中壢區	維多利亞公寓大廈管理委員會
561	桃園區	竹城賞社區管理委員會
562	蘆竹區	宜誠君悅社區管理委員會
563	楊梅區	凱悅假期社區管理委員會
564	中壢區	弘揚華廈管理委員會
565	平鎮區	大唐天寶公寓大廈管理委員會
566	桃園區	縣府美學苑社區管理委員會
567	桃園區	竹城富士社區管理委員會
568	桃園區	永安尊邸社區管理委員會
569	桃園區	富國天廈社區管理委員會
570	八德區	台北京華社區管理委員會
571	蘆竹區	花園新社會社區管理委員會
572	平鎮區	東方之星一期社區管理委員會
573	平鎮區	典藏巴黎活力館社區管理委員會
574	中壢區	歡喜中原大廈管理委員會

104年度桃園市公寓大廈共用設施維護修繕補助申請表

序號	鄉鎮市別	申請單位（公寓大廈名稱）
575	蘆竹區	臻愛巴黎社區管理委員會
576	八德區	國鐵新礦住戶管理委員會
577	龜山區	寶佳登峰公寓大廈管理委員會
578	楊梅區	揚梅天下管理委員會
579	中壢區	第凡內花園管理委員會
580	八德區	LOVE 7 社區管理委員會
581	蘆竹區	綠薇閣公寓大廈管理委員會
582	桃園區	青春美地社區管理委員會
583	龜山區	龍鳳學院大廈管理委員會
584	中壢區	宜誠鼎峰大樓管理委員會
585	平鎮區	倚天大地社區管理委員會
586	中壢區	典藏伊莎社區管理委員會
587	龍潭區	台大山莊第二期社區管理委員會
588	龜山區	香堤花園公寓大廈香頌區管理委員會
589	平鎮區	森林之家社區管理委員會
590	桃園區	加茂景觀大廈社區管理委員會
591	桃園區	中國金典管理委員會
592	蘆竹區	竹城靜崗公寓大廈管理委員會
593	八德區	英橋領袖社區管理委員會
594	大溪區	雙橡園第二期社區管理委員會
595	桃園區	成功大廈社區管理委員會
596	楊梅區	台北比佛利夏威夷社區公寓大廈管理委員會
597	桃園區	日和長虹大廈管理委員會
598	中壢區	SMART 大廈管理委員會
599	龜山區	銘傳大學市管理委員會
600	蘆竹區	昇捷園邸社區管理委員會
601	中壢區	家賀屋社區管理委員會
602	楊梅區	邦國世紀新都管理委員會
603	中壢區	大衛營社區管理委員會
604	桃園區	尚林花園廣場管理委員會
605	蘆竹區	遠東世界花園社區管理委員會
606	蘆竹區	台北山水第二期管理委員會
607	中壢區	陸光五村國宅社區管理委員會
608	中壢區	太陽村社區管理委員會

104年度桃園市公寓大廈共用設施維護修繕補助申請表

序號	鄉鎮市別	申請單位（公寓大廈名稱）
609	桃園區	鉑金 House 晶品管社區管理委員會
610	中壢區	麗寶愛琴海社區管理委員會
611	蘆竹區	大聯邦六七八期管理委員會
612	龍潭區	百年大鎮社區管理委員會
613	龜山區	雙享樓社區管理委員會
614	中壢區	陸光五村國宅社區管理委員會
615	桃園區	福太別墅社區管理委員會
616	八德區	南源山水管理委員會
617	中壢區	竝門天止社區管理委員會
618	八德區	新光別墅富悅區管理委員會
619	中壢區	仰涵觀止管理委員會
620	平鎮區	生活特區守望相助管理委員會
621	桃園區	冠倫大國社區管理委員會
622	楊梅區	哈佛學院公寓大廈管理委員會
623	中壢區	新西華社區管理委員會
624	中壢區	唐都大廈管理委員會
625	八德區	阿拉丁花園城堡社區管理委員會
626	桃園區	綠色奇跡社區管理委員會
627	中壢區	卓別林社區管理委員會
628	桃園區	羅丹藝術家社區管理委員會
629	中壢區	太子鎮社區管理委員會
630	桃園區	巴黎街頭 NO.2 社區管理委員會
631	桃園區	名門社區自治管理委員會
632	蘆竹區	歐楓大郡二期管理委員會
633	楊梅區	大中華國宅社區管理委員會
634	桃園區	中山翰林管理委員會
635	蘆竹區	晨市花都大廈管理委員會
636	中壢區	城市之星社區管理委員會
637	桃園區	新站御庭苑公寓大廈管理委員會
638	平鎮區	城市 CRV 社區管理委員會
639	桃園區	誠峰一品薇閣公寓大廈管理委員會
640	八德區	英橋典傳社區管理委員會
641	龜山區	明駝社區管理委員會
642	大園區	聯大花園廣場社區管理委員會

104年度桃園市公寓大廈共用設施維護修繕補助申請表

序號	鄉鎮市別	申請單位（公寓大廈名稱）
643	蘆竹區	星池社區管理委員會
644	平鎮區	群都二期管理委員會
645	中壢區	陸光五村國宅社區管理委員會-D區
646	蘆竹區	日光花園社區管理委員會
647	楊梅區	幸福市社區管理委員會
648	桃園區	企業家住宅管理委員會
649	蘆竹區	宜誠領袖(君悅)社區管理委員會
650	八德區	國鐵新礦住戶管理委員會
651	龜山區	龍廷社區管理委員會
652	中壢區	典藏伊莎社區管理委員會
653	龜山區	龍鳳學院大廈管理委員會
654	中壢區	陸光五村國宅社區(F區)
655	桃園區	茂榮大廈管理委員會
656	中壢區	精忠六村國宅社區管理委員會
657	桃園區	竹城金閣社區管理委員會
658	龜山區	貿商新城管理委員會
659	桃園區	建築與我嘉晟名人錄社區管理委員會
660	桃園區	康橋別墅三期社區管理委員會
661	桃園區	新站公園社區管理委員會
662	蘆竹區	長榮祥邸社區管理委員會
663	中壢區	民權極景社區管理委員會
664	平鎮區	早安東京社區管理委員會
665	桃園區	頤和園社區管理委員會
666	桃園區	凱悅社區管理委員會
667	中壢區	彩頭市社區管理委員會
668	桃園區	潤泰大家社區管理委員會
669	中壢區	大學市社區管理委員會
670	楊梅區	楊梅商場管理委員會
671	龜山區	證源富陽社區管理委員會
672	八德區	八德名廈管理委員會
673	中壢區	陸光五村國宅社區管理委員會-A區
674	中壢區	陸光五村國宅社區管理委員會-E區
675	大溪區	鈞寶帝國公寓大廈管理委員會
676	中壢區	綠地芳庭住戶管理委員會

104年度桃園市公寓大廈共用設施維護修繕補助申請表

序號	鄉鎮市別	申請單位（公寓大廈名稱）
677	中壢區	香榭花園大廈管理委員會
678	中壢區	陸光五村國宅社區管理委員會(B區)
679	桃園區	加蒂御林園管理委員會
680	大園區	宜誠湖畔社區管理委員會
681	中壢區	宮廷樂章大廈管理委員會
682	大園區	宜誠青埔市社區管理委員會
683	蘆竹區	冠倫台北翰林社區管理委員會
684	蘆竹區	明石公寓大廈管理委員會
685	桃園區	長昇采居社區管理委員會
686	桃園區	寶山名人巷管理委員會
687	桃園區	哈佛名門社區管理委員會
688	桃園區	竹城喜多社區管理委員會
689	楊梅區	陽光學苑社區管理委員會
690	平鎮區	曼哈頓景觀大樓管理委員會
691	桃園區	清庭社區管理委員會
692	桃園區	竹城鶴岡社區管理委員會
693	龜山區	福樺君悅社區管理委員會
694	蘆竹區	日富天下管理委員會
695	桃園區	公園臻品公寓大廈管理委員會
696	楊梅區	歐洲山莊管理委員會
697	平鎮區	玫瑰花園社區管理委員會
698	桃園區	麗寶大衛營社區管理委員會
699	龜山區	佳鎮廣場大樓社區管理委員會
700	桃園區	竹城明石管理委員會
701	桃園區	湖之閣公寓大廈管理委員會
702	桃園區	鴻莊大樓管理委員會
703	龜山區	尊爵賞社區管理委員會
704	龜山區	光速 21 大廈管理委員會
705	桃園區	宜誠金品翡翠區管理委員會
706	蘆竹區	向日葵社區管理委員會
707	中壢區	薔薇廣場管理委員會
708	桃園區	演說家社區管理委員會
709	平鎮區	順林桂冠社區管理委員會
710	蘆竹區	麗景天廈管理委員會

104年度桃園市公寓大廈共用設施維護修繕補助申請表

序號	鄉鎮市別	申請單位（公寓大廈名稱）
711	龍潭區	陽光小鎮管理委員會
712	大溪區	僑愛新村 D 區管理委員會
713	桃園區	第一家庭管理委員會
714	平鎮區	美墅館貳期社區管理委員會
715	八德區	八德花墅社區管理委員會
716	平鎮區	東方之星二期社區管理委員會
717	桃園區	愷悅社區管理委員會
718	桃園區	亞洲商業大樓管理委員會
719	楊梅區	富御社區管理委員會
720	桃園區	必富邑 A 區管理委員會
721	桃園區	夏威夷公寓大廈管理委員會
722	中壢區	百利大樓管理委員會
723	桃園區	生活家管理委員會
724	大溪區	僑愛新村 G 區管理委員會
725	龜山區	銘傳寶利發社區管理委員會
726	龜山區	小坡新莊管理委員會
727	中壢區	龍門天下管理委員會
728	平鎮區	金華社區管理委員會
729	桃園區	廣萌大樓管理委員會
730	中壢區	環中音樂季社區管理委員會
731	中壢區	星廈大廈管理委員會
732	龜山區	僑福 EOE24 大廈管理委員會
733	桃園區	美墅館社區管理委員會
734	桃園區	懷石賞社區管理委員會
735	蘆竹區	太子地球村公寓大廈管理委員會
736	楊梅區	五守新村公寓大廈管理委員會
737	蘆竹區	長昇美居社區管理委員會
738	中壢區	麗都花園廣場大廈管理委員會
739	桃園區	竹城御賞管理委員會
740	八德區	藝墅新觀管理委員會
741	桃園區	綠光大道水悅特區社區管理委員會
742	桃園區	夢公園公寓大廈管理委員會
743	大園區	大園悅灣一期管理委員會
744	桃園區	全球鳳凰城社區管理委員會

104年度桃園市公寓大廈共用設施維護修繕補助申請表

序號	鄉鎮市別	申請單位（公寓大廈名稱）
745	中壢區	賢明華園大廈管理委員會
746	中壢區	哥德宮庭管理委員會
747	桃園區	朝陽春城公寓大廈管理委員會
748	中壢區	竹逸管理委員會
749	八德區	大福大貴住戶管理委員會
750	中壢區	快樂頌大廈管理委員會
751	桃園區	伊勢丹名人道住戶管理委員會
752	桃園區	翡翠天下大樓管理委員會
753	龜山區	太子地球村B區管理委員會
754	桃園區	福星大廈管理委員會
755	八德區	和簷悅舍社區管理委員會
756	中壢區	環東小貴族公寓大廈管理委員會
757	桃園區	富貴花園公寓大廈管理委員會
758	龍潭區	天喜別墅社區管理委員會
759	桃園區	富貴桃源管理委員會
760	平鎮區	環南家緣管理委員會
761	大園區	悅灣二期社區管理委員會
762	蘆竹區	長榮168第一期住屋社區管理委員會
763	楊梅區	揚州花都住戶社區管理委員會
764	桃園區	冠桃園社區管理委員會
765	桃園區	成龍大廈公寓大廈管理委員會
766	中壢區	花園宮庭管理委員會
767	桃園區	陽光凱悅公寓大廈管理委員會
768	中壢區	東方太陽社區管理委員會
769	八德區	旺氣尊品公寓大廈管理委員會
770	中壢區	麗寶麗池社區管理委員會
771	平鎮區	文化天尊管理委員會
772	蘆竹區	綠筆雅雅管理委員會
773	中壢區	新幹線二期社區管理委員會
774	桃園區	皇家金鑽管理委員會
775	蘆竹區	蘭亭序社區管理委員會
776	中壢區	中壢京站舍區管理委員會
777	桃園區	欣欣家園A區管理委員會
778	桃園區	新北歐社區管理委員會

104年度桃園市公寓大廈共用設施維護修繕補助申請表

序號	鄉鎮市別	申請單位（公寓大廈名稱）
779	桃園區	亞歷山大社區管理委員會
780	龜山區	長榮鎮管理委員會
781	桃園區	市中星管理委員會
782	桃園區	八佰芳鄰社區管理委員會
783	桃園區	城市豪景管理委員會
784	桃園區	羅丹我的家BC區公寓大廈管理委員會
785	龍潭區	宜誠喜悅社區管理委員會
786	桃園區	葛里芬大廈管理委員會
787	桃園區	桃園英倫皇家社區管理委員會
788	中壢區	家天下社區管理委員會
789	桃園區	風尚社區管理委員會
790	桃園區	竹城橫濱社區管理委員會
791	桃園區	運通大樓管理委員會
792	桃園區	植村秀樹管理委員會
793	桃園區	朝陽社區管理委員會
794	龜山區	千禧新城二期社區管理委員會
795	中壢區	大學校園一期社區管理委員會
796	桃園區	東方翡翠管理委員會
797	桃園區	富貴園社區管理委員會
798	八德區	綠花園管理委員會
799	桃園區	翠亨綠園社區管理委員會
800	蘆竹區	竹城代官山管理委員會
801	中壢區	依莎城堡社區管理委員會
802	桃園區	百川發現紐約公寓大廈管理委員會
803	中壢區	福鎮(二)社區管理委員會
804	龜山區	水硯行館社區管理委員會
805	桃園區	紫金園公寓大廈管理委員會
806	桃園區	縣府豪門公寓大廈管理委員會
807	桃園區	總督府社區管理委員會
808	八德區	桃園新都第一期公寓大廈管理委員會
809	蘆竹區	喜洋洋社區公寓大廈管理委員會
810	中壢區	康橋綠第社區管理委員會
811	桃園區	寧園社區管理委員會
812	桃園區	建國國宅社區管理委員會

104年度桃園市公寓大廈共用設施維護修繕補助申請表

序號	鄉鎮市別	申請單位（公寓大廈名稱）
813	中壢區	哈佛林 BC 區管理委員會
814	大溪區	第五大道二期社區管理委員會
815	桃園區	桃園瑞士花園社區管理委員會
816	龜山區	凱撒皇居管理委員會
817	桃園區	合家歡社區 B 區管理委員會
818	八德區	富域公寓大廈管理委員會
819	蘆竹區	天悅社區管理委員會
820	龜山區	大景小城社區管理委員會
821	中壢區	太子國寶社區管理委員會
822	龜山區	林口大鎮管理委員會
823	龍潭區	超越名門社會管理委員會
824	桃園區	福昌馨園大廈管理委員會
825	大溪區	雙橡園社區管理委員會
826	龍潭區	太平洋水鄉國際渡假社區管理委員會
827	中壢區	中原至尊社區管理委員會
828	桃園區	尊賞社區管理委員會
829	桃園區	文化公園公寓大廈管理委員會
830	八德區	新天地公寓大廈管理委員會
831	桃園區	貴族名家社區管理委員會
832	中壢區	戀戀歐洲社區管理委員會
833	桃園區	雅園公寓大廈管理委員會
834	龍潭區	凱悅四季管理委員會
835	龍潭區	桃園縣龍潭鄉楊明山莊社區管理委員會
836	桃園區	青溪校園社區管理委員會
837	觀音區	大福氣社區管理委員會
838	大園區	登峰社區管理委員會
839	桃園區	中正晶華公寓大廈管理委員會
840	楊梅區	柏園貴族公寓大廈管理委員會
841	桃園區	城東巨星管理委員會
842	桃園區	總統華廈社區管理委員會

103 年度已申請桃園縣公寓大廈共用設施維護修繕專案補助（屋頂平台、外牆面修繕）之社區名單【每五年申請一次】

序號	鄉鎮市別	申請單位（公寓大廈名稱）
1	桃園區	竹之城社區管理委員會
2	蘆竹區	興業馬可波羅社區管理委員會
3	桃園區	國強一街社區管理委員會
4	中壢區	好彩頭社區管理委員會
5	中壢區	雅典宮廷大廈管理委員會
6	平鎮區	英雄鎮社區管理委員會
7	中壢區	中壢站前獅子座大廈管理委員會
8	桃園區	台北東京社區管理委員會
9	中壢區	白馬中山大樓管理委員會
10	桃園區	阿曼社區管理委員會
11	桃園區	大戶人家管理委員會
12	蘆竹區	大富翁都會廣場大樓管理委員會
13	蘆竹區	日和國際大亨管理委員會
14	八德區	春虹映象管理委員會
15	蘆竹區	國家學院社區管理委員會
16	八德區	大成龍門 A 區管理委員會
17	平鎮區	園訂三生公寓大廈管理委員會
18	桃園區	中正綠園邸社區管理委員會
19	桃園區	中正學府公寓大廈管理委員會
20	桃園區	龍鳳經國大樓管理委員會
21	中壢區	世紀三星大廈第三期管理委員會
22	蘆竹區	綠色生活社區管理委員會
23	中壢區	學府新貴公寓大廈管理委員會
24	中壢區	龍鳳京城社區管理委員會
25	龍潭區	百年大鎮社區管理委員會
26	八德區	愛的世界管理委員會
27	中壢區	中山凱悅社區管理委員會
28	平鎮區	新象社區管理委員會
29	中壢區	福利讚管理委員會
30	中壢區	龍田市中星管理委員會

104年度桃園市公寓大廈共用設施維護修繕補助申請表

序號	鄉鎮市別	申請單位（公寓大廈名稱）
31	桃園區	縣府風華社區管理委員會
32	平鎮區	世紀三星住戶管理委員會
33	中壢區	憶鄉源社區管理委員會
34	桃園區	信陽大樓聯合管理委員會
35	桃園區	巴黎伯爵管理委員會
36	平鎮區	公園麗景社區管理委員會
37	桃園區	經國麗品公寓大廈管理委員會
38	蘆竹區	石濤園管理委員會
39	平鎮區	翠亨綠園貳期社區管理委員會
40	桃園區	東京貴族社區管理委員會
41	桃園區	頂好金贊大樓管理委員會
42	蘆竹區	新傳麗晶社區管理委員會
43	大溪區	中正禮居管理委員會
44	中壢區	太子國際村社區管理委員會
45	龜山區	臺北樂高社區管理委員會
46	桃園區	寶祥縣寶社區管理委員會
47	桃園區	公園臻品公寓大廈管理委員會
48	桃園區	中正觀邸管理委員會
49	桃園區	登瑞新都管理委員會
50	桃園區	非常容易公寓大廈管理委員會
51	蘆竹區	中正領航大廈住戶管理委員會
52	龜山區	林口大鎮二期公寓大廈管理委員會
53	蘆竹區	昇捷荷堂社區管理委員會
54	平鎮區	皇家大第社區管理委員會
55	中壢區	家美立體別墅管理委員會
56	平鎮區	金賞一期社區管理委員會
57	平鎮區	龍門福星社區大樓管理委員會
58	桃園區	縣府LV管理委員會
59	中壢區	心動二期社區管理委員會
60	桃園區	地鐵名店社區管理委員會
61	大溪區	公爵世家管理委員會
62	蘆竹區	統帥清境管理委員會
63	桃園區	寶佳名門社區管理委員會
64	桃園區	世紀名園管理委員會

104年度桃園市公寓大廈共用設施維護修繕補助申請表

序號	鄉鎮市別	申請單位（公寓大廈名稱）
65	桃園區	石清之水社區管理委員會
66	蘆竹區	錦福齊天大樓管理委員會
67	龍潭區	綠青庭社區管理委員會
68	桃園區	竹城賞社區管理委員會
69	桃園區	羅丹二期大廈管理委員會
70	桃園區	富國天廈社區管理委員會
71	中壢區	第凡內花園管理委員會
72	八德區	永豐公寓大廈管理委員會
73	蘆竹區	綠薇閣公寓大廈管理委員會
74	龍潭區	台北九龍社區管理委員會
75	中壢區	大衛營社區管理委員會
76	桃園區	青春美地社區管理委員會
77	八德區	南源山水管理委員會
78	平鎮區	生活特區守望相助管理委員會
79	楊梅區	哈佛學院公寓大廈管理委員會
80	桃園區	羅丹藝術家社區管理委員會
81	楊梅區	維多利亞社區管理委員會
82	中壢區	精忠六村國宅社區管理委員會(H棟)
83	桃園區	世界花園社區管理委員會
84	桃園區	椰林書鄉社區管理委員會
85	桃園區	名門社區自治管理委員會
86	桃園區	茂榮大廈管理委員會
87	桃園區	世界商業廣場管理委員會
88	桃園區	臻愛一世公寓大廈管理委員會
89	桃園區	摩天金融大樓管理委員會
90	平鎮區	中悅桂冠大樓管理委員會
91	中壢區	皇家宮庭管理委員會
92	中壢區	綠地芳庭住戶管理委員會
93	中壢區	香榭花園大廈管理委員會
94	桃園區	豐田大郡社區管理委員會
95	龜山區	大慶蓮莊管理委員會
96	中壢區	白馬皇族管理委員會
97	桃園區	田園北京大樓管理委員會
98	桃園區	愷悅社區管理委員會

104年度桃園市公寓大廈共用設施維護修繕補助申請表

序號	鄉鎮市別	申請單位（公寓大廈名稱）
99	桃園區	遠東名人錄管理委員會
100	中壢區	麗寶麗池社區管理委員會
101	桃園區	生活家管理委員會
102	蘆竹區	爵仕堡社區管理委員會
103	中壢區	唐都大廈管理委員會
104	平鎮區	美麗星城住戶管理委員會
105	中壢區	麗都花園廣場大廈管理委員會
106	中壢區	陽光森活社區管理委員會
107	桃園區	美麗殿大廈管理委員會
108	中壢區	連都二期社區管理委員會
109	八德區	成功大道公寓大廈管理委員會
110	桃園區	頤和園社區管理委員會
111	中壢區	中山京華社區管理委員會
112	桃園區	福慶天地管理委員會
113	中壢區	大學市社區管理委員會
114	中壢區	龍門天下管理委員會
115	觀音區	儒林天下管理委員會
116	龜山區	千禧新城二期社區管理委員會
117	中壢區	大學校園一期社區管理委員會
118	中壢區	唐都大廈管理委員會
119	中壢區	哈佛林 BC 區管理委員會
120	龜山區	龍廷社區管理委員會
121	楊梅區	好運道社區管理委員會
122	桃園區	中山芳鄰住戶管理委員會
123	中壢區	太子國寶社區管理委員會
124	龜山區	圓堡社區住戶管理委員會
125	桃園區	福昌馨園大廈管理委員會
126	桃園區	名人大廈管理委員會
127	楊梅區	光華二村公寓大廈管理委員會
128	楊梅區	光華二村公寓大廈管理委員會
129	平鎮區	劍橋大樓管理委員會
130	中壢區	凱撒宮庭管理委員會
131	桃園區	國王新廈管理委員會

102年度已申請桃園縣公寓大廈共用設施維護修繕專案補助（屋頂平台、外牆面修繕）之社區名單【每五年申請一次】

序號	鄉鎮市	管理委員會名稱
1	八德市	中日龍族管理委員會
2	八德市	公園藝術名門社區管理委員會
3	八德市	百年里昂社區管理委員會
4	八德市	三元吉第管理委員會
5	八德市	八德盛市住戶管理委員會
6	大溪鎮	台北凱撒公寓大廈管理委員會
7	中壢市	大學社區公寓大廈管理委員會
8	中壢市	中原豪景社區管理委員會
9	中壢市	麗寶 SMART 學苑管理委員會
10	中壢市	輝煌年代社區管理委員會
11	中壢市	綠第芳庭管理委員會
12	中壢市	陸光五村國宅社區
13	中壢市	狀元府住戶管理委員會
14	中壢市	太子夏綠地社區管理委員會
15	中壢市	民權大樓管理委員會
16	中壢市	元邦華府 A 區社區管理委員會
17	中壢市	鍾愛一生管理委員會
18	中壢市	福星大第公寓大廈管理委員會
19	中壢市	凱撒雙星管理委員會
20	中壢市	彩頭市社區管理委員會
21	中壢市	名第大廈管理委員會
22	中壢市	閤泰新第社區大廈管理委員會
23	中壢市	龍城社區管理委員會
24	平鎮市	陸江誠邑社區管理委員會
25	平鎮市	相知相許社區住戶管理委員會
26	平鎮市	金碧輝煌大廈管理委員會
27	平鎮市	名家皇都管理委員會
28	平鎮市	寶成皇家社區管理委員會
29	平鎮市	育達明園管理委員會
30	桃園市	哥倫布社區管理委員會
31	桃園市	生活大賞管理委員會

102年度已申請桃園縣公寓大廈共用設施維護修繕專案補助（屋頂平台、外牆面修繕）之社區名單【每五年申請一次】

序號	鄉鎮市	管理委員會名稱
32	桃園市	同發中南大廈管理委員會
33	桃園市	中國龍三期公寓大廈管理委員會
34	桃園市	天下至尊管理委員會
35	桃園市	寶山名邸社區管理委員會
36	桃園市	名流城堡社區公寓大廈管理委員會
37	桃園市	百年皇族管理委員會
38	桃園市	來來大亨社區管理委員會
39	桃園市	中國江山社區管理委員會
40	桃園市	逸林新貴大樓管理委員會
41	桃園市	都市生活大廈管理委員會
42	桃園市	企業帝國大樓管理委員會
43	桃園市	童話世界社區管理委員會
44	桃園市	桃園之心管理委員會
45	桃園市	蘋果村管理委員會
46	桃園市	巴黎世家社區管理委員會
47	桃園市	新站御庭苑公寓大廈管理委員會
48	桃園市	EQ 城堡管理委員會
49	桃園市	米羅大地管理委員會
50	桃園市	城市豪景第二期管理委員會
51	桃園市	博市管理委員會
52	桃園市	達天下大樓管理委員會
53	桃園市	台北捷豹管理委員會
54	桃園市	典藏龍邸管理委員會
55	桃園市	台北檳城大興座管理委員會
56	桃園市	龍威大廈管理委員會
57	桃園市	羅丹一期管理委員會
58	桃園市	國際京城 A 社區管理委員會
59	桃園市	名人經典管理委員會
60	桃園市	逸林新貴 B 區管理委員會
61	桃園市	羅浮宮廷社區管理委員會
62	桃園市	成功大廈社區管理委員會
63	桃園市	摩登新貴大樓管理委員會

102年度已申請桃園縣公寓大廈共用設施維護修繕專案補助（屋頂平台、外牆面修繕）之社區名單【每五年申請一次】

序號	鄉鎮市	管理委員會名稱
64	桃園市	新站京華公寓大廈管理委員會
65	桃園市	雪梨市 2000 社區管理委員會
66	桃園市	太陽神 B 區管理委員會
67	桃園市	第一家庭管理委員會
68	桃園市	歡喜百年公寓大廈管理委員會
69	桃園市	南門大廈管理委員會
70	桃園市	新宿公寓大廈管理委員會
71	桃園市	住都境廈管理委員會
72	桃園市	米羅花園社區管理委員會
73	楊梅市	陽光學苑社區管理委員會
74	楊梅市	臺北新都凡爾賽社區自治管理委員會
75	楊梅市	楊梅鄉親二期社區管理委員會
76	楊梅市	台北亞熱帶凱撒區管理委員會
77	楊梅市	中悅華城管理委員會
78	楊梅市	瑞士村住戶管理委員會
79	楊梅市	五守新村 A 區社區管理委員會
80	楊梅市	大台北國宅社區管理委員會
81	楊梅市	台北比佛利國家公園區公寓大廈管理委員會
82	楊梅市	五守新村公寓大廈管理委員會
83	龍潭鄉	太平洋水鄉國際度假村社區管理委員會
84	龍潭鄉	親蜜小貴族社區管理委員會
85	龍潭鄉	親水大街社區管理委員會
86	龜山鄉	法國臻品公寓大廈管理委員會
87	龜山鄉	博覽會管理委員會
88	龜山鄉	貿商新城管理委員會
89	蘆竹鄉	太子太陽城社區管理委員會
90	蘆竹鄉	星河社區管理委員會
91	蘆竹鄉	星光市社區管理委員會
92	蘆竹鄉	青青校園管理委員會
93	蘆竹鄉	國際富市管理委員會
94	蘆竹鄉	薪傳凱悅社區管理委員會
95	蘆竹鄉	宜誠香榭社區管理委員會

102年度已申請桃園縣公寓大廈共用設施維護修繕專案補助（屋頂平台、外牆面修繕）之社區名單【每五年申請一次】

序號	鄉鎮市	管理委員會名稱
96	蘆竹鄉	豪登堡住戶管理委員會
97	蘆竹鄉	巨鼎麗園社區管理委員會
98	蘆竹鄉	宜誠雅居公寓大廈管理委員會
99	蘆竹鄉	世外桃園管理委員會
100	蘆竹鄉	長榮吉邸社區管理委員會
101	蘆竹鄉	白鷺之鄉管理委員會
102	蘆竹鄉	中悅花園廣場社區管理委員會
103	蘆竹鄉	台北領航家社區管理委員會
104	蘆竹鄉	桃源雙星管理委員會
105	蘆竹鄉	中正九龍公寓大廈管理委員會
106	蘆竹鄉	吉景名園管理委員會
107	蘆竹鄉	萬昌富貴社區管理委員會
108	蘆竹鄉	歐洲之星管理委員會

101年度已申請桃園縣公寓大廈共用設施維護修繕

專案補助之社區名單【每五年申請一次】

序號	鄉鎮市別	申請單位（公寓大廈名稱）
1	中壢市	太子鎮社區
2	桃園市	大華圓中園
3	中壢市	花園宮庭
4	中壢市	北帝國觀天社區
5	楊梅市	玫瑰村
6	平鎮市	中央甲天廈
7	中壢市	宏國中壢新城
8	桃園市	百年皇宮社區
9	平鎮市	新壢花園廣場
10	蘆竹鄉	星馳市社區
11	蘆竹鄉	太子香格里拉社區
12	桃園市	我愛我家社區
13	桃園市	演說家社區
14	平鎮市	通營帝國住宅大樓
15	桃園市	國際金融廣場
16	楊梅市	台北比佛利夏威夷社區
17	蘆竹鄉	遠東世界花園社區
18	八德市	旺氣尊品公寓大廈
19	桃園市	摩天芳鄰社區
20	八德市	有誠意小鎮社區
21	蘆竹鄉	統領台北社區
22	中壢市	春虹 e 古邦社區
23	桃園市	朝日之屋社區
24	蘆竹鄉	薇閣皇家公寓大廈
25	中壢市	哥德宮廷
26	平鎮市	金華社區
27	桃園市	都會名廈住戶
28	八德市	國泰桃園新都 B 區
29	龜山鄉	千禧新城一期社區
30	桃園市	宏國真愛 C 區

104年度桃園市公寓大廈共用設施維護修繕補助申請表

序號	鄉鎮市別	申請單位（公寓大廈名稱）
31	桃園市	天王星社區
32	桃園市	中泰宏園社區
33	平鎮市	聖羅蘭花園大廈
34	中壢市	博市國宅社區
35	桃園市	台北大版圖管理委員會
36	桃園市	雙橡園管理委員會
37	龜山鄉	龍和園社區
38	桃園市	新美國社區住戶管理委員會
39	桃園市	鴻莊大樓
40	桃園市	愷悅假期社區
41	平鎮市	大唐江山社區
42	桃園市	百川雲頂
43	桃園市	寶祥縣寶社區管理委員會
44	蘆竹鄉	長榮新第社區管理委員會
45	桃園市	U 生活社區管理委員會
46	蘆竹鄉	花園新社會社區管理委員會
47	桃園市	東方大地社區管理委員會
48	中壢市	國王花園社區管理委員會
49	桃園市	宏國桃園新城管理委員會
50	龜山鄉	龍門大廈管理委員會
51	八德市	台北萬事達管理委員會
52	桃園市	皇家花園社區管理委員會
53	蘆竹鄉	太子地球村公寓大廈管理委員會
54	蘆竹鄉	冠倫台北翰林社區管理委員會
55	蘆竹鄉	長榮祥邸社區管理委員會
56	中壢市	憶鄉園社區
57	中壢市	心動一期公寓大廈
58	桃園市	竹企御品
59	桃園市	富豪城堡管理委員會
60	八德市	大成龍門 BC 區管理委員會
61	桃園市	全球鳳凰城社區管理委員會
62	桃園市	當代名廈住戶管理委員會
63	桃園市	巴黎富邑社區
64	龜山鄉	東京經貿商務大樓管理委員會

104年度桃園市公寓大廈共用設施維護修繕補助申請表

序號	鄉鎮市別	申請單位（公寓大廈名稱）
65	桃園市	美善公寓大廈管理委員會
66	中壢市	將像公園大廈管理委員會
67	桃園市	桃園瑞士花園社區管理委員會
68	蘆竹鄉	航空新村社區
69	蘆竹鄉	甜蜜進行曲社區
70	蘆竹鄉	大聯邦六七八期管理委員會
71	桃園市	民生富邑社區管理委員會
72	桃園市	新名人賞社區
73	桃園市	富豪天下社區
74	平鎮市	御花園管理委員會
75	桃園市	上鼎翡冷翠名宮
76	桃園市	向日葵管理委員會
77	桃園市	青天花園大廈
78	中壢市	美麗家園
79	桃園市	中國金典
80	桃園市	通商企業大樓
81	桃園市	紫金園公寓大廈
82	平鎮市	尊品天下
83	桃園市	中悅春天廣場
84	中壢市	康橋綠第社區